



Época 2025 / 2026

PARECER Nº 41/ 2025/2026

Nome da Competição: 17º GRANDE PRÉMIO DE ATLETISMO DO CENTRO DE APOIO AOS TRABALHADORES DA CMA

Organização: CENTRO DE APOIO AOS TRABALHADORES DA CÂMARA MUNICIPAL DE ALCOUTIM

Local da Realização: ALCOUTIM

Data da Realização: 23 de MAIO de 2026

PARECER TÉCNICO

Face ao regulamento apresentado e que se anexa, depois de devidamente analisado, a Associação de Atletismo do Algarve, concede o parecer favorável à realização do evento acima referido, pelo que o organizador se obriga a realizá-lo de acordo com o estabelecido no Regulamento.

O evento cumpre as condições regulamentares que permitem a sua realização, não obstante a garantia de presença da assistência médica necessária e das forças de segurança (no caso da sua realização ou passagem pela via pública).

A organização, compromete-se na contratação de Seguro de Responsabilidade Civil e Desportivos obrigatórios por lei.

Data: 1 de Abril de 2026

Direção Técnica Regional

Associação de Atletismo do Algarve



Centro de Apoio aos Trabalhadores da

Câmara Municipal de Alcoutim.

Rua do Município nº.12

8970-066-Alcoutim

Telefone 281540500

17º. Grande Prémio de Atletismo do Centro de Apoio aos Trabalhadores da CMA

Sábado 23 de Maio de 2026

pelas 18.30 horas - ALCOUTIM

REGULAMENTO

Artigo n.º1

ORGANIZAÇÃO

O Centro de Apoio aos Trabalhadores da Câmara Municipal de Alcoutim leva a efeito no dia **23 de maio de 2026 pelas 18.30 horas o 17º. Grande Prémio de Atletismo** com o Apoio da Câmara Municipal de Alcoutim, colaboração da Associação de Atletismo do Algarve e Comissão Regional de Juizes de Atletismo, Bombeiros Voluntários de Alcoutim, GNR, Comércio Local e outras entidades coletivas que se interessem em participar.

Artigo n.º2

A COMPETIÇÃO

Esta prova está inserida no calendário da Associação de Atletismo do Algarve e está aberta a atletas federados e não federados, de ambos os géneros, nacionais ou estrangeiros, em representação de clubes, empresas, escolas ou individualmente podendo ser inscritos um número ilimitado de atletas.

A prova destina-se aos seguintes escalões etários: *Benjamins; Infantis; Iniciados; Juvenis; Juniores; Seniores e Veteranos.*

Artigo n.º3

O SECRETARIADO / INSCRIÇÕES

Funciona a partir das 16.30 h no centro da vila de Alcoutim, onde serão entregues os dorsais da competição até 30 minutos antes do início das provas.

Cada clube/equipa poderá inscrever o número ilimitado de atletas por escalão ou prova desde que sejam previamente inscritos.

As inscrições devem ser efetuadas na CRONOALGARVE, em www.aalgarve.org

a)- **As taxas de inscrição** de participação por atleta têm o valor de 5,00 euros, (brinde incluído), apenas para os atletas participantes na última prova, juniores, seniores e veteranos, **devendo** ser efetuada aquando da emissão dos dados de pagamento pela CRONOAAALGARVE **até dia 20 de maio**.

Após terminada a primeira fase de inscrição, a organização não garante brinde aos atletas inscritos.

O júri da prova será da inteira responsabilidade da Comissão de Juizes e Cronometristas da Associação de Atletismo do Algarve, com a colaboração da Associação do CATCMA.

As inscrições devem ser efetuadas na PLATAFORMA CRONOALGARVE, em www.aalgarve.org até ao dia 20 de maio.

Os atletas devem ser portadores de 4 alfinetes para colocação do dorsal de uma forma correta e visível no equipamento.

Artigo n.º4

ESCALÕES / DISTÂNCIAS / PERCURSO

Hora	Escalões	Masculino/Feminino	Distâncias	Volts
18:30H	Benjamins A/ SUB10	2017 -2018- 2019	400 Metros	1 Volta pequena
18:40H	Benjamins B/ SUB12	2015-2016	800 Metros	2 Voltas pequenas
18:55H	Infantis/ SUB14	2013-2014	1.200 Metros	3 Voltas pequenas
19:15H	Iniciados/ SUB16	2011-2012	2.300 Metros	1 Volta Pequena + 1 Volta Grande
	Juvenis/ SUB18	2009-2010		
19:30H	Juniores/ SUB20	2007-2008	7.600 Metros / 4 Voltas grandes (1.900 metros)	
	Seniores	2006 e anteriores		
	Veteranos M35	Idade entre os 35 e 39 anos		
	Veteranos M40	Idade entre os 40 e 44 anos		
	Veteranos M45	Idade entre os 45 e 49 anos		
	Veteranos M50	Idade entre os 50 e 54 anos		
	Veteranos M55	Idade entre os 55 e 59 anos		
	Veteranos M60	Idade entre os 60 e 64 anos		
Veteranos M65	65 ou mais anos de idade			

Nota: A idade dos Veteranos corresponde ao dia da prova

Partida /Chegada – Praça da República (Ponte da Ribeira dos Cadavais).

Volta Pequena: Praça da República (junto à ponte da Ribeira dos Cadavais) - (Centro da Vila de Alcoutim) - Passa a Ponte (Av. Fernando Lopes Dias) – Chega ao Cruzamento da Escola EBI de Alcoutim – Volta a Passar a Ponte.

Volta Grande: Praça da República - (junto à ponte da Ribeira dos Cadavais) (Centro da Vila de Alcoutim) - Passa a Ponte (Av. Fernando Lopes Dias), Av. de Espanha, Rua de Timor, Av. de Espanha, Av. Fernando Lopes Dias (direita), Rua da Fonte Primeira, Rua da Praia Fluvial, Av. Tavira (esquerda), N 122-1 e Ponte da Ribeira dos Cadavais.

Será disponibilizada assistência médica na partida e na zona da meta.

Artigo n.º5

DESCLASSIFICAÇÕES

Serão desclassificados, todos os atletas que alterem o percurso, prejudiquem os outros atletas ou cometam falta de ética desportiva, não levem o seu dorsal bem visível ou que não respeitem as indicações dadas pela organização.

Artigo n.º6

PRÉMIOS

- a)- **Há prémios para os 3 primeiros classificados, por escalão e género.**
- b) -**Há prémios para as primeiras 6 (seis) equipas, na classificação geral de todos os escalões onde será atribuído 10 pontos ao 1º ; 9 ao 2º; 8 ao 3º, e assim até ao 10º – 1 ponto**
- c) -**É atribuído 1 ponto a todos os atletas que terminem a prova.**
- d) - **É vencedora a equipa que somar o maior número de pontos.**
- e) - **É atribuído prémio ao melhor atleta residente no Concelho (M/F) na prova Geral/Absoluta (Veteranos, seniores e juniores).**
- f) - **É atribuído prémio para o (a) atleta mais idoso (a) da prova**
- g) - **Há prémios especiais para os três primeiros classificados na prova Geral/Absoluta (M/F) e para os cinco primeiros classificados de cada escalão.**

Para a classificação Geral/Absoluta contam os atletas dos escalões, Veteranos (as), Sénior; Júnior.

Classificação Geral		
	Feminino	Masculino
1º Classificado	100€	100€
2º Classificado	70€	70€
3º Classificado	50€	50€

Classificação por Escalões									
	JUN (m/f)	SEN (m/f)	VET 35 (m/f)	VET 40 (m/f)	VET 45 (m/f)	VET 50 (m/f)	VET 55 (m/f)	VET60 (m/f)	VET65 (m/f)
1º Classificado	50€	50€	50€	50€	50€	50€	50€	50€	50€
2º Classificado	40€	40€	40€	40€	40€	40€	40€	40€	40€
3º Classificado	30€	30€	30€	30€	30€	30€	30€	30€	30€
4º Classificado	20€	20€	20€	20€	20€	20€	20€	20€	20€
5º Classificado	10€	10€	10€	10€	10€	10€	10€	10€	10€

Nota (s): Haverá água e fruta para todos os atletas. A entrega de prémios far-se-á no final da prova.

Haverá brindes para todos os atletas inscritos dentro da data estipulada"

Contatos da organização: CATCMA: 281540508, 281540511, email: catcmalcoutim@gmail.com

Artigo n.º7

SEGURANÇA

As aptidões físicas de cada atleta, bem como os danos causados, serão da responsabilidade dos atletas ou do clube que os representam.

A organização não se responsabiliza por quaisquer problemas de saúde que o atleta venha a sofrer durante ou após a realização da prova.

Artigo n.º8

DIREITO DE IMAGEM

O participante, ao proceder à inscrição, autoriza a cedência, de forma gratuita e incondicional, dos direitos de utilização da sua imagem captada em filmagens e registos fotográficos que terão lugar durante o evento, autorizando a sua reprodução em peças comunicacionais, de cariz noticioso e/ou promocional, independente do suporte ou plataforma utilizada.

Artigo n.º9

CANCELAMENTO DO EVENTO

O cancelamento das provas ou corrida pode ocorrer por fatores externos à organização, designadamente, catástrofes naturais, greves, manifestações, impedimentos dos percursos dos trajetos ou via pública, impossibilidade do uso de telecomunicações, restrições do governo ou nova legislação.

Artigo n.º10

Casos Omissos

- ☐ Os casos omissos bem como eventuais protestos serão analisados pelo júri da prova, e da responsabilidade da organização.

11.º Aceitação do Regulamento

Todos os participantes no 17.º Grande Prémio de Atletismo do Centro de Apoio aos Trabalhadores da CMA aceitam o presente regulamento e obrigam-se ao seu integral cumprimento.

Nota: Os atletas devem ser portadores do documento de Identificação

Agradecemos a presença de todos os atletas que se inscrevam, a fim de evitar despesas desnecessárias.

Percurso da Prova:

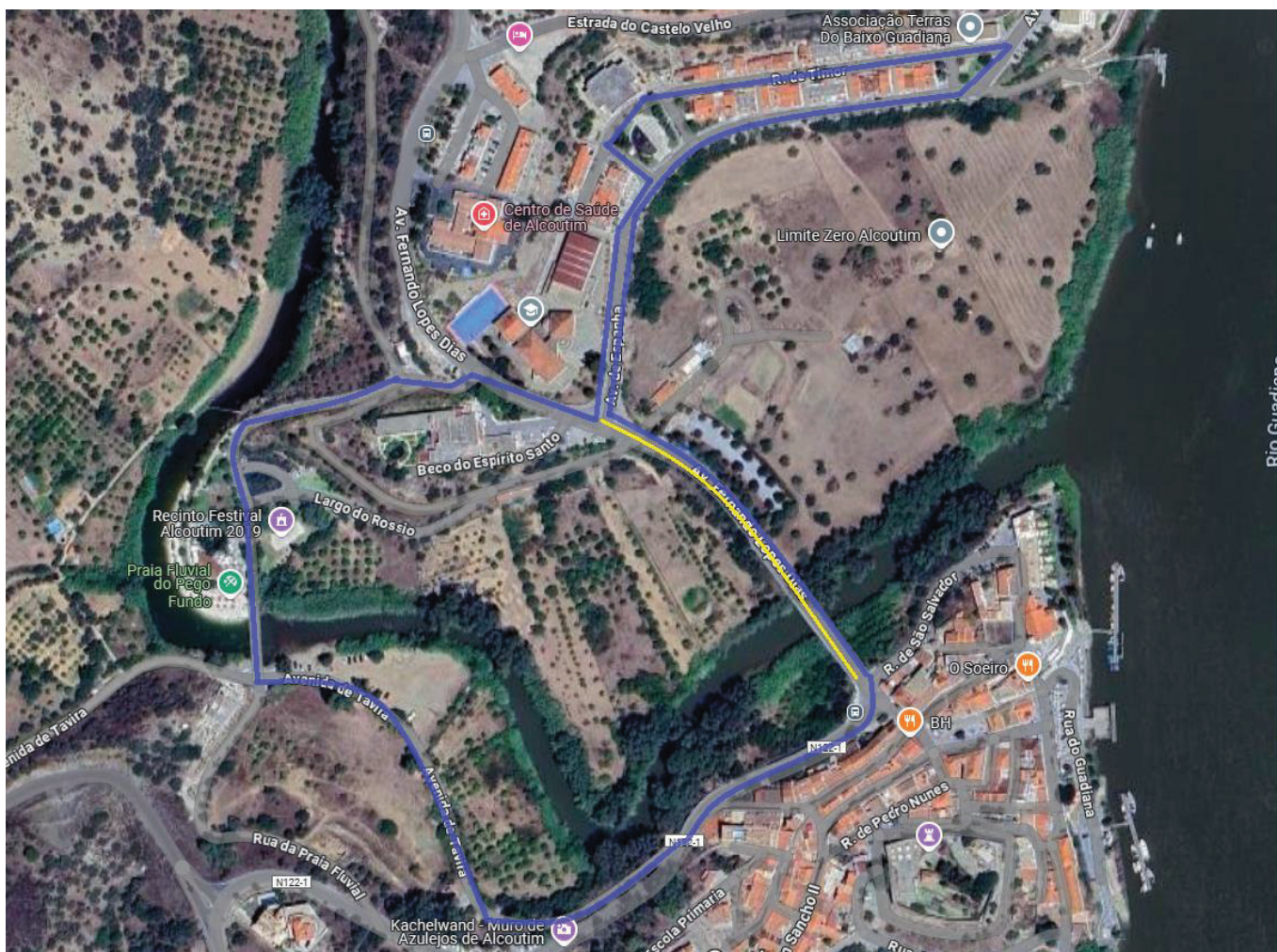

Volta pequena: —————

Volta Grande: —————